

**Το 1^ο Γυμνάσιο
Πύργου παρουσιάζει
το περιβαλλοντικό
πρόγραμμα
με θέμα:**



**"Αγαπάμε
το τόπο μας ...**

**Αναδεικνύουμε τα
τοπικά μας προϊόντα"**

2013 - 2014



**Ξεκινήσαμε με μια συνάντηση
γνωριμίας όλων των μαθητών που
συμμετείχαν στο πρόγραμμα.**



Κατόπιν ...

- Χωριστήκαμε σε ομάδες
- Δώσαμε όνομα στην ομάδα μας
- Ορίσαμε τον αρχηγό μας
- Αναλάβαμε από ένα θέμα
- Το χωρίσαμε σε υποθέματα
- Κάθε μέλος της ομάδας ανέλαβε την εργασία του



Τα θέματα που μελέτησαν οι ομάδες μας είναι:

- ◆ Η καλλιέργεια των εσπεριδοειδών,
- ◆ Η αμπελοκαλλιέργεια και τα προϊόντα της,
- ◆ Η σταφίδα από το παρελθόν μέχρι σήμερα,
- ◆ Η καλλιέργεια της ελιάς και τα προϊόντα της,



- ◆ Πρωτοποριακές καλλιέργειες,
- ◆ Δυναμικές καλλιέργειες,
- ◆ Ο ζωικός πλούτος της Ηλείας,
- ◆ Μελισσοκομία και τα παραγόμενα προϊόντα της,
- ◆ Πρωτοποριακές εκτροφές ζώων στην Ηλεία.



Οι Δράσεις μας



Συμμετείχαμε στο μονοήμερο
πρόγραμμα με το ΚΠΕ
Κρεστένων με θέμα:

**«Προϊόντα
Της
Ηλειακής Γης»**



Παρακολουθήσαμε με
ενδιαφέρον την
υπεύθυνη του ΚΠΕ
Κρεστένων να μας
περιγράφει πως το
προϊόν της σταφίδας
επηρέασε τη ζωή της
πόλης μας.







Δημιουργήσαμε ομάδες.



Τις οργανώσαμε πριν ξεκινήσουμε για
το περιβαλλοντικό μας μονοπάτι.





Μερικά στιγμιότυπα
από το
περιβαλλοντικό μας
μονοπάτι στους
δρόμους του Πύργου





Gallerie







Πάρκο ΣΠΚ-Υπνωτήρια του ΟΣΕ

Σ.ΚΟ.Σ. Α.Σ.Ε.
ΓΡΑΦΕΙΟ ΠΥΡΓΟΥ



Πλατεία Ιατρίδη





Θέατρο Απόλλων



Επιστρέφοντας στο σχολείο διοργανώσαμε μια μικρή παρουσίαση των ομάδων μας.





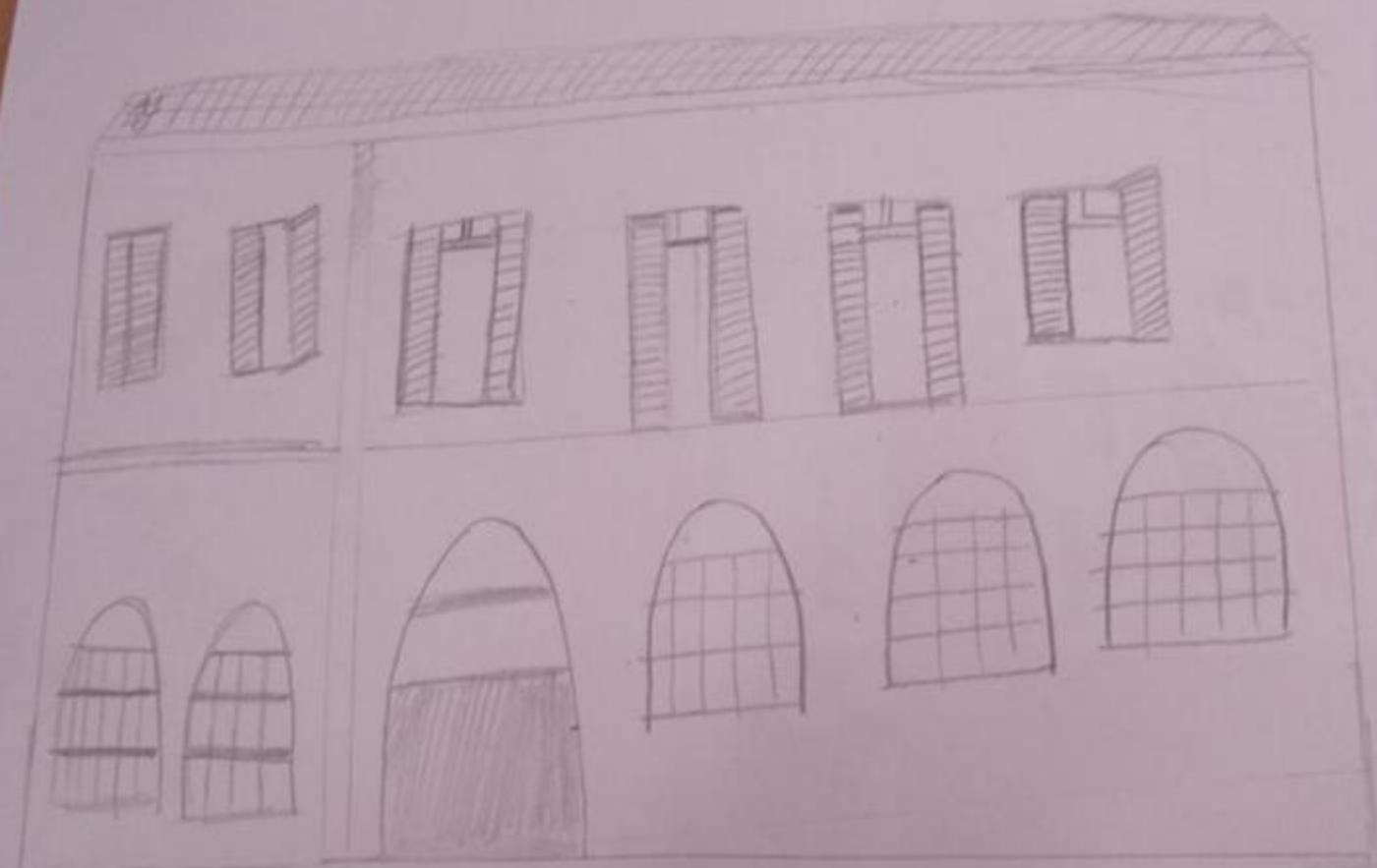

Κατασκευασμένο Ενεργειακό
1 = Γενικό Πλυστικό

88
ATTOMON



K. M.
[Signature]





και τους αποχαιρετήσαμε στην
αυλή του σχολείου μας..

Στις συναντήσεις μας αφιερώσαμε χρόνο γνωρίζοντας το ζωικό και φυτικό πλούτο του τόπου μας.



**Συζητήσαμε για τις καταναλωτικές
μας συνήθειες και πώς
επηρεάζουν αυτές το περιβάλλον.**



Αναθεωρήσαμε τις διατροφικές μας συνήθειες.

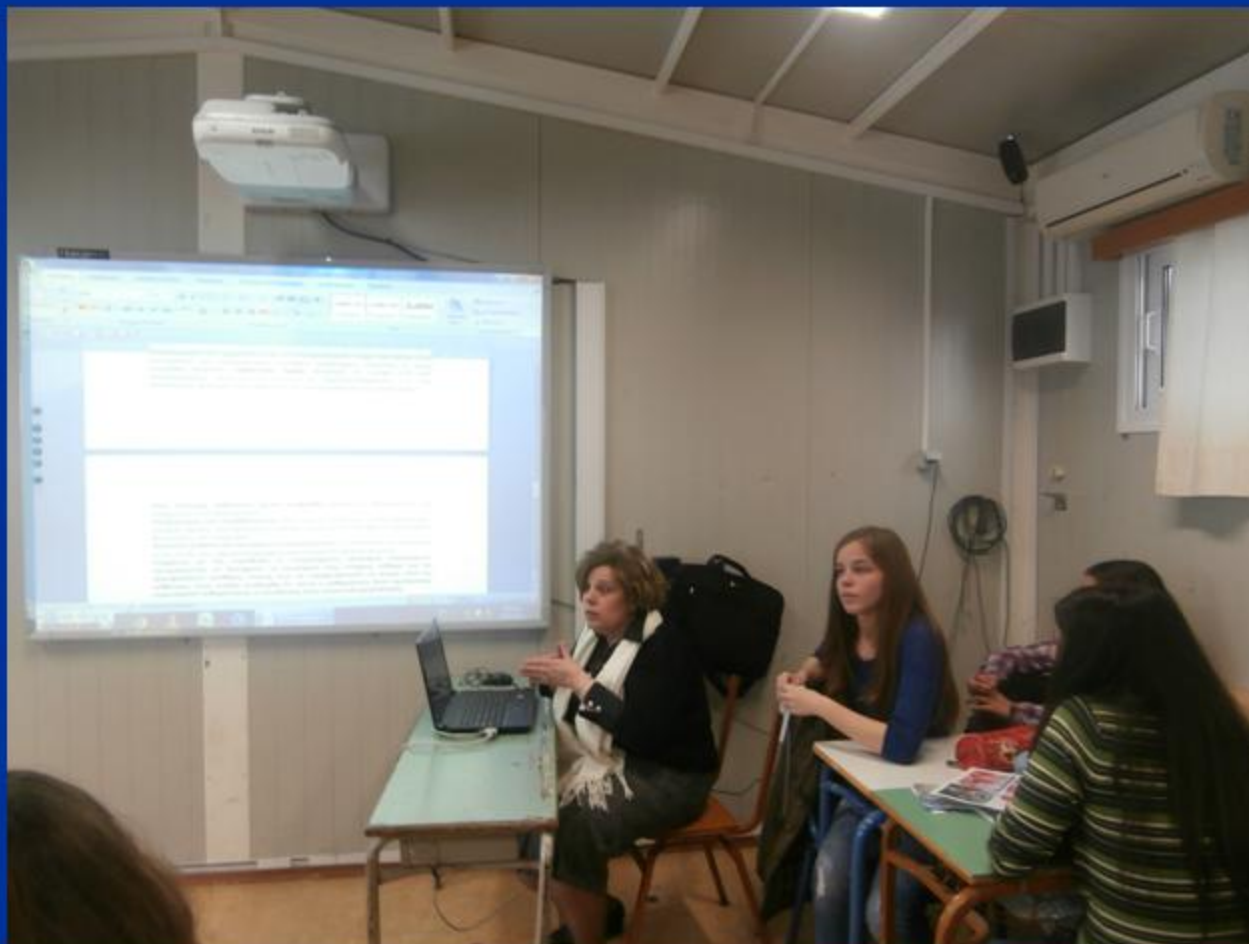

Κάναμε κατασκευές και κολλάζ.







Ζωγραφίσαμε...









Πήραμε συνέντευξη από το κτηνίατρο κύριο Γιώργο Γκούβα



από το βαρελοποιό
κύριο Ανάστο Λέντζο



09/03/2014

**από ένα ειδικό στις
πρωτοποριακές
καλλιέργειες.....**



και από το γεωπόννο κύριο Νίκο Μιχαλόπουλο.



Πήγαμε τετραήμερη εκδρομή
στη Λίμνη Πλαστήρα,
στα Τρίκαλα,
στα Γιάννενα,
και στο Μέτσοβο,
αναζητώντας και
φωτογραφίζοντας τα τοπικά
τους προϊόντα .



Γκόντας Κωνσταντίνος

Δανάη Παπαδοπούλου Μηχανικός Δ.Π.Β.

ΜΕΛΕΤΗ - ΕΠΙΒΕΒΗ - ΚΑΤΑΣΚΕΥΗ

3^{ος} ΟΡΟΦΟΣ Τηλ: 200223070









A person with long dark hair, seen from behind, is looking into a shop window. The window is filled with various types of cheese, including round wheels and long logs, many of which are wrapped in decorative paper. The shop's exterior is made of wood. To the left of the window, there are shelves with books or pamphlets. The person is wearing a dark jacket. The scene is set outdoors, likely in a market or a street-side shop.

ΤΥΡΟΚΟΜΕΙΟ
«Ο ΤΣΕΛΙΓΚΙΣ»



ΤΥΡΟΚΟΜΗΤΗ



ΜΠΑ

ΚΑΠΝΙΣΤΟ ΤΥΡΙ

ΚΑΠΝΙΣΤΟ ΤΥΡΙ

Παραδοσιακά Γιαννιώτικα Γλυκίσματα



ΓΥΝΑΙΚΕΙΟΥ ΣΥΝΕΤΑΙΡΙΣΜΟΥ ΙΩΑΝΝΙΝΩΝ

Παραδοσιακά

ΓΥΝΑΙΚΕΙΟΥ ΣΥΝΕΤΑΙΡΙΣΜΟΥ ΙΩΑΝΝΙΝΩΝ





Φωτογραφίσαμε





Στο περιβαλλοντικό πρόγραμμα του 1ου
Γυμνασίου Πύργου με θέμα :

**"Αγαπάμε το τόπο μας ...
αναδεικνύουμε τα
τοπικά μας προϊόντα "**

Υπεύθυνη του προγράμματος ήταν
η εκπαιδευτικός

Ελένη Κουτσοβασίλη

Επίσης συμμετείχε στην υλοποίηση
περιβαλλοντικού προγράμματος η
εκπαιδευτικός

Αιμιλία Νικολακοπούλου



Συμμετείχαν οι μαθητές και οι μαθήτριες

Α΄ ΓΥΜΝΑΣΙΟΥ

Δηλάρης

Δημήτρης

Λάττα

Αναστασία

Κούτρα

Κατερίνα

Λέντζου

Αναστασία

Πανταζοπούλου

Χριστίνα

Μαστρογιαννόπουλος

Ραφαήλ

Σταματελοπούλου

Ελενη

Μικέλης

Ιωάννης

Β΄ ΓΥΜΝΑΣΙΟΥ

Κάζο

Χρήστο

Μονοκρούσος

Περικλής

Μόρτζου

Κλειώ

Νικολετοπούλου

Νίκη

Τζαμαλής

Αναστάσιος

Μπουλαλά

Αγγελική

Καρτάλος

Αθανάσιος

Μυλωνά

Ευθυμία

Ασημακόπουλος

Ανδρέας

Ντιντίφας

Κωνσταντίνος

Κανακόπουλος

Σπύρος

Σαργέντη

Δήμητρα

Καραϊσκού

Ελένη

Σταθά

Βίκυ

Καρυδάκη

Μαρία

Τσακριλή

Βάσια

Κολόκα

Ελένη

Τσέλου

Μαριλένα

Χονδρογιάννης

Αλέξιος





Ευχαριστούμε πολύ!